



WI-ISI-MR-004-00

วิธีปฏิบัติงำน

เรื่อง

การสแกนเวชระเบียนผู้ป่วยนอก

โรงพยาบาลเชาคิฉณภฏ จ้งหวัดจันทบุรี

	ชื่อ - สกุล	ลายเซ็น	ว.ด.ป.
ผู้จัดทำ	สุภารัตน์ ชมสำโรง (คณะกรรมการทีมคุณภาพ/หัวหน้างาน/งาน)		15 ม.ค. 61
ผู้ทบทวน	เพ็ญฉัตร พนธรา (ประธานทีมคุณภาพ/หัวหน้ากลุ่มงาน)		15 ม.ค. 61
ผู้อนุมัติ	ศิลา ทลิฉเจริญ (ประธานทีมคุณภาพ/หัวหน้ากลุ่มงาน)		15 ม.ค. 61

สำเนาฉบับที่ A(1)

เอกสาร

[/] ควบคุม

[] ไม่ควบคุม



วิธีปฏิบัติงาน		ฉบับที่	A(1)	หน้า 2 จาก 10	
เรื่อง	การสแกนเวชระเบียนผู้ป่วยนอก		เลขที่	WI-ISI-MR-004-00	
ผู้จัดทำ	เวชระเบียน	วันที่เริ่มใช้	15 พ.ค. 2561	ผู้อนุมัติ	นายศิวา หลิมเจริญ

สารบัญ

หน้า

การควบคุมระบบเอกสารคุณภาพ

ประวัติการแก้ไข

จำนวนทั้งหมด 10 หน้า

ครั้งที่	วันที่ประกาศใช้	รายละเอียด	แผ่นที่
00	15 พ.ค. 2561	ประกาศใช้เอกสารทั้งฉบับ	-

	วิธีปฏิบัติงาน			ฉบับที่	A(1)	หน้า 3 จาก 10
	เรื่อง	การสแกนเวชระเบียนผู้ป่วยนอก		เลขที่	WI-HSI-MR-004-00	
	ผู้จัดทำ	เวชระเบียน	วันที่เริ่มใช้	15 พ.ค. 2561	ผู้อนุมัติ	นายศิลา ทิมเจริญ

เอกสารระบบคุณภาพ โรงพยาบาลเชาติชมกฏ จังหวัดจันทบุรี

1.เข้าไปที่ Scandall PRO

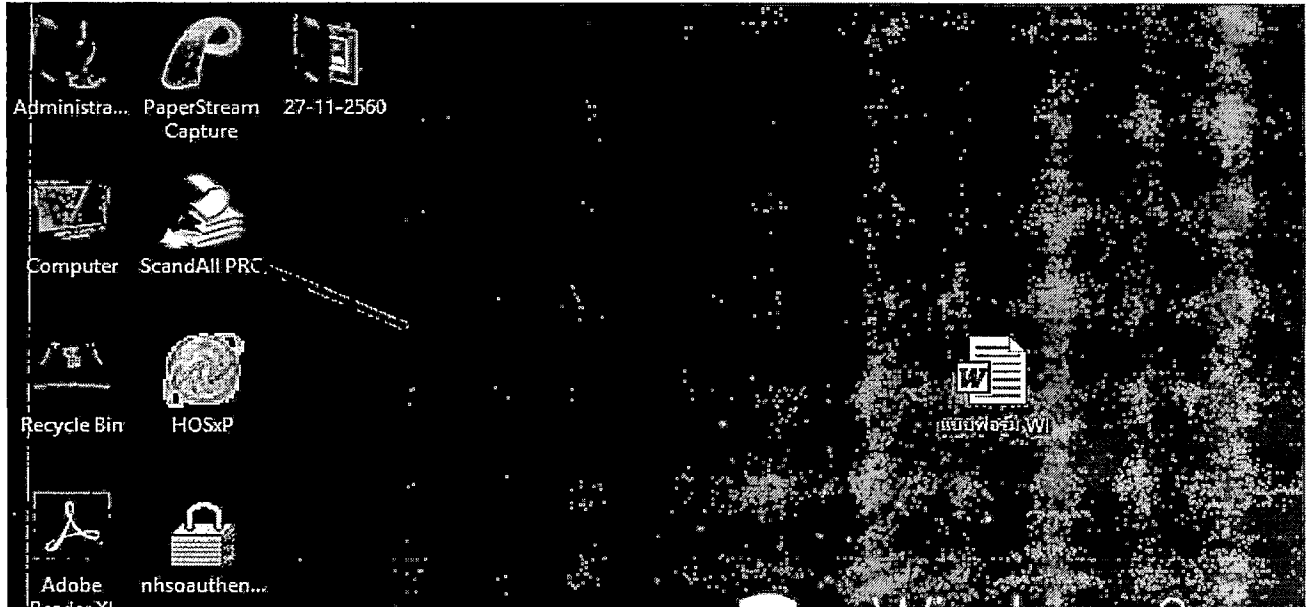

2.เลือกบาร์โค้ดรายวัน

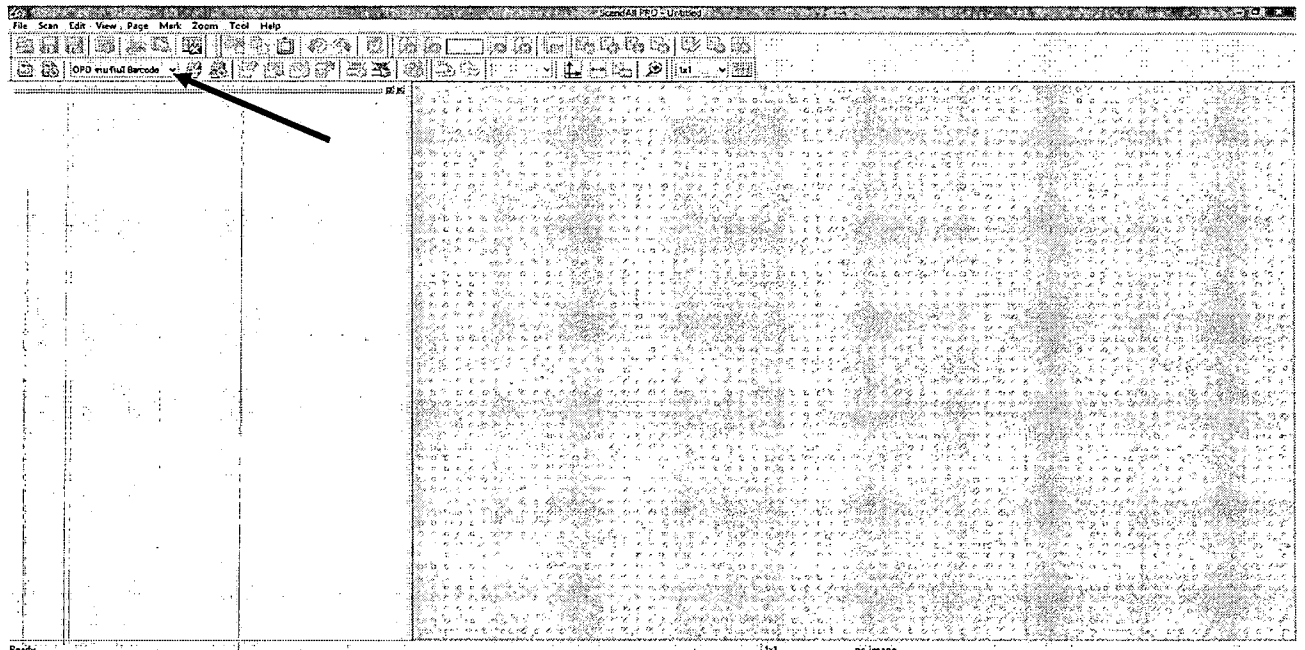

	วิธีปฏิบัติงาน				ฉบับที่	A(1)	หน้า 4 จาก 10
	เรื่อง	การสแกนเวชระเบียนผู้ป่วยนอก			เลขที่	WI-ISI-MR-004-00	
	ผู้จัดทำ	เวชระเบียน	วันที่เริ่มใช้	15 พ.ค. 2561	ผู้อนุมัติ	นายศิลา ทลิมาเจริญ	

3.ใส่ประวัติคนไข้ไปในเครื่องสแกนพร้อมกดแถบ Statr Batch Scan

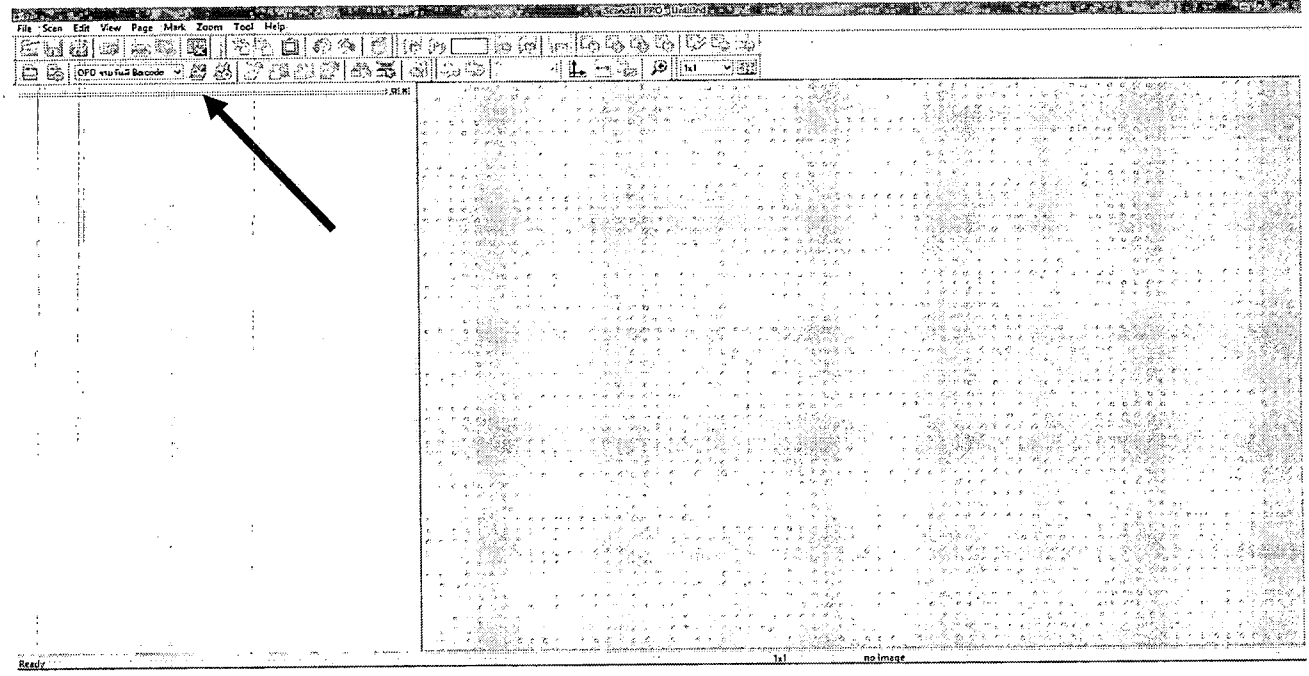

4.กด No

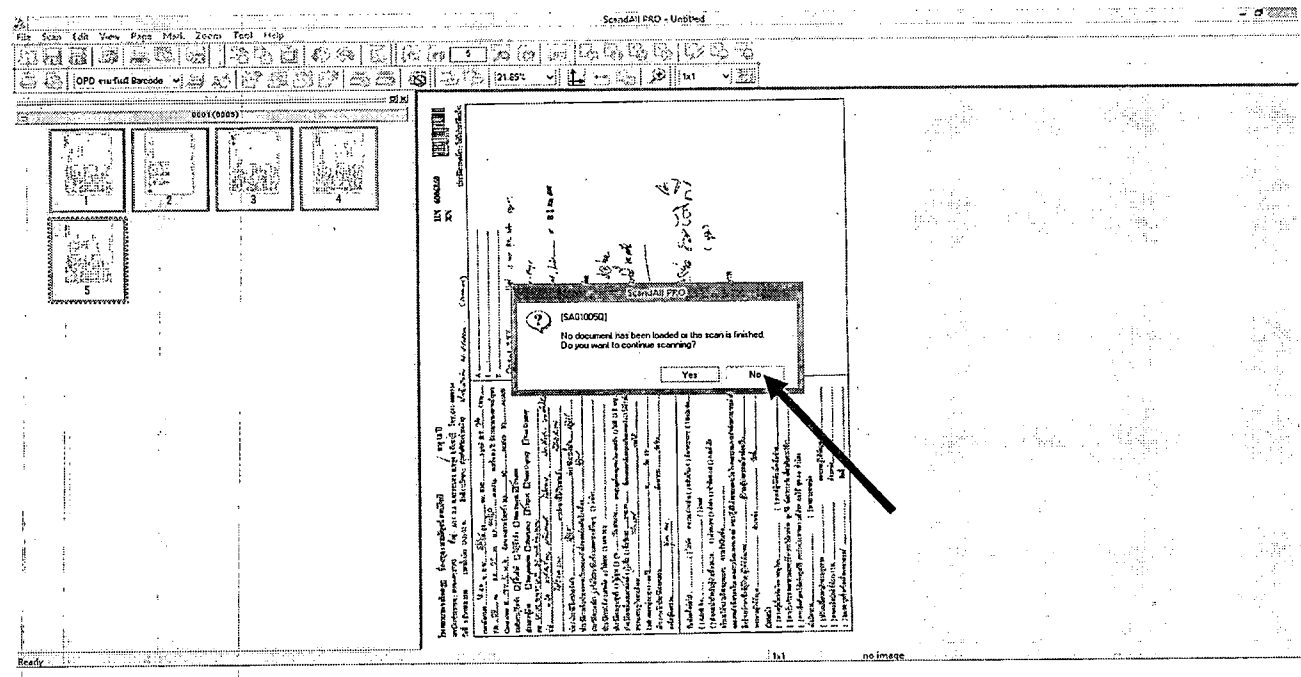



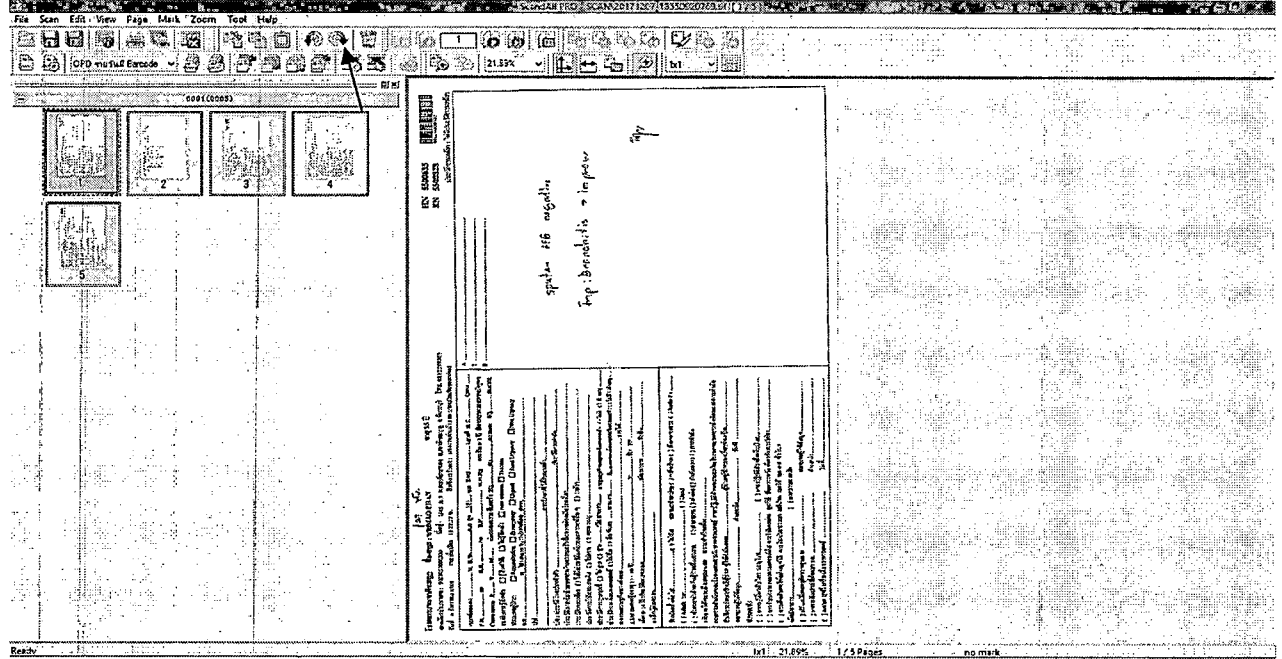

วิธีปฏิบัติงาน		ฉบับที่	A(1)	หน้า 5 จาก 10
เรื่อง	การสแกนเวชระเบียนผู้ป่วยนอก		เลขที่	WI-ISI-MR-004-00
ผู้จัดทำ	เวชระเบียน	วันที่เริ่มใช้	15 พ.ค. 2561	ผู้อนุมัติ
				นายศิลา ทลิทเมธี

5. หมุนลูกศรกลับประวัติคนไข้ให้เป็นแนวนอน

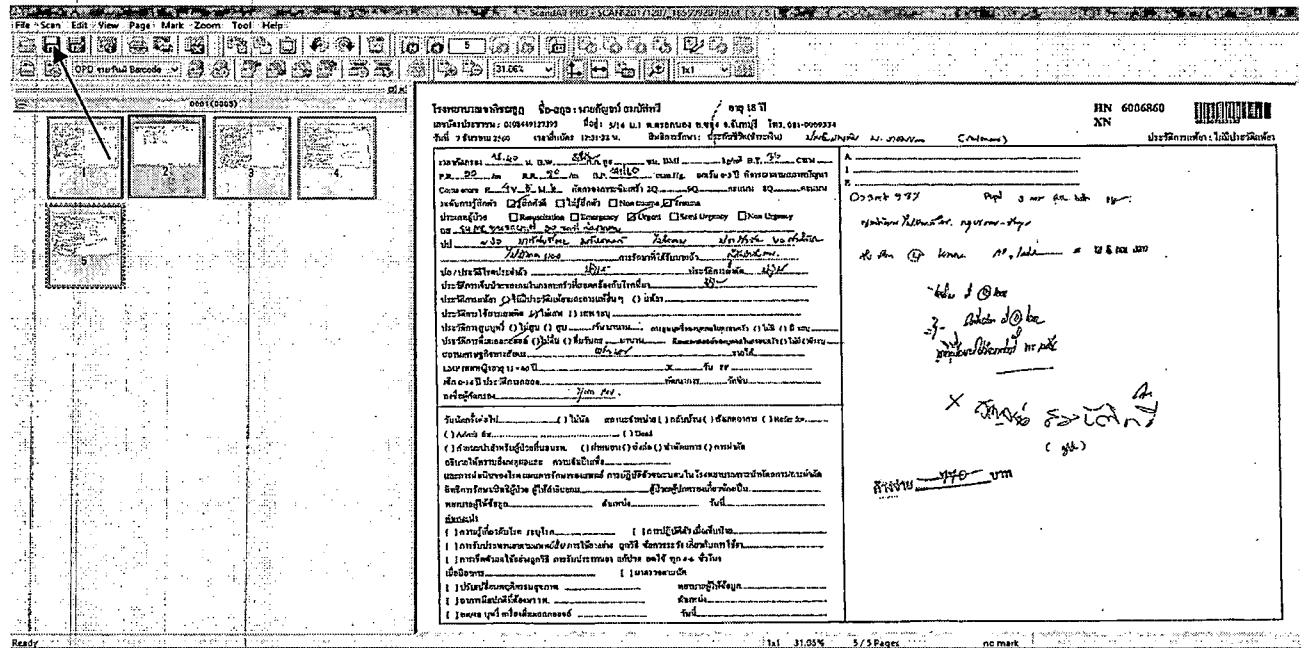

6. กดบันทึกที่แผ่นดิส



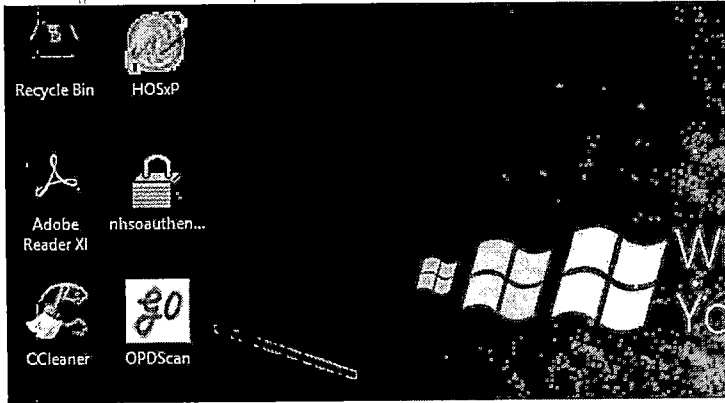

	วิธีปฏิบัติงาน			ฉบับที่	A(1)	หน้า 6 จาก 10
	เรื่อง	การสแกนเวชระเบียนผู้ป่วยนอก		เลขที่	WH-SI-MR-004-00	
	ผู้จัดทำ	เวชระเบียน	วันที่เริ่มใช้	15 พ.ค. 2561	ผู้อนุมัติ	นายศิลา ทลิสมเจริญ

7.ดับเบิลคลิกที่โปรแกรม OPDScan

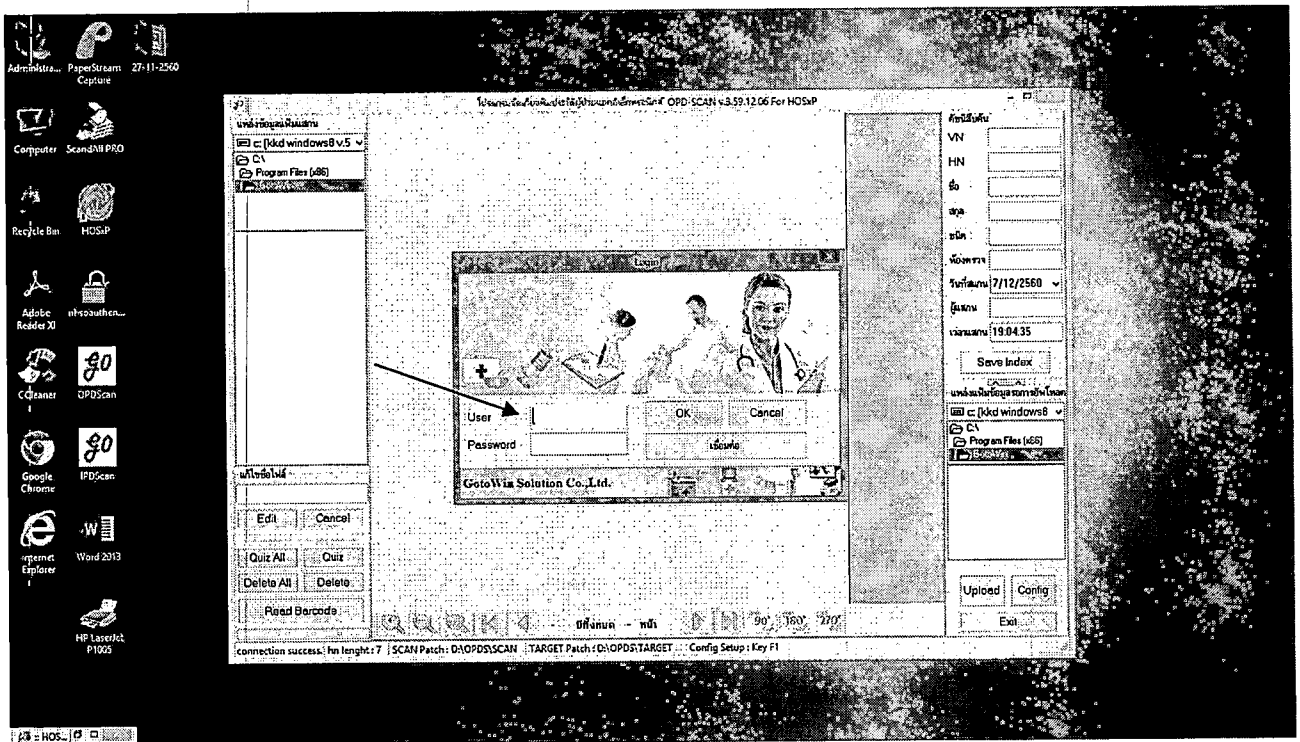

8.ใส่ User-Password



	วิธีปฏิบัติงาน			ฉบับที่	A(1)	หน้า 7 จาก 10
	เรื่อง	การสแกนเวชระเบียนผู้ป่วยนอก		เลขที่	WI-ISI-MR-004-00	
	ผู้จัดทำ	เวชระเบียน	วันที่เริ่มใช้	15 พ.ค. 2561	ผู้อนุมัติ	นายศिला ทิมเจริญ

9. กด OK

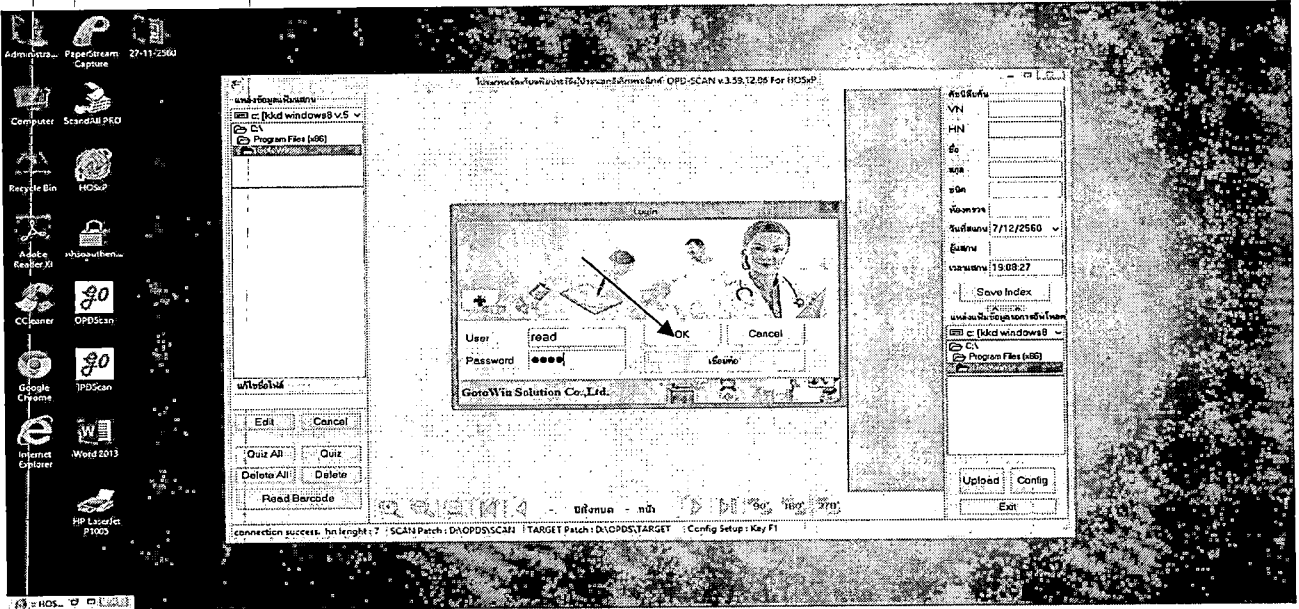

10. กด Read Barcode

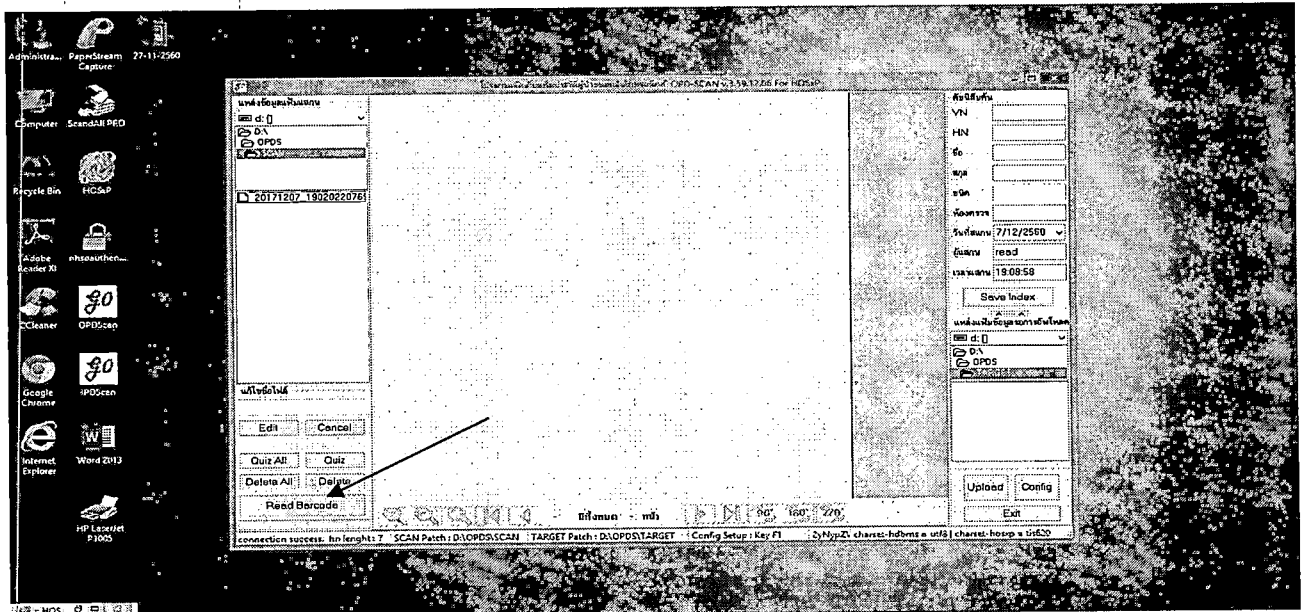



วิธีปฏิบัติงาน		ฉบับที่	A(1)	หน้า	8 จาก 10
เรื่อง	การสแกนเวชระเบียนผู้ป่วยนอก		เลขที่	WI-ISI-MR-004-00	
ผู้จัดทำ	เวชระเบียน	วันที่เริ่มใช้	15 พ.ค. 2561	ผู้อนุมัติ	นายศิลา ทลิมเจริญ

11. กด close

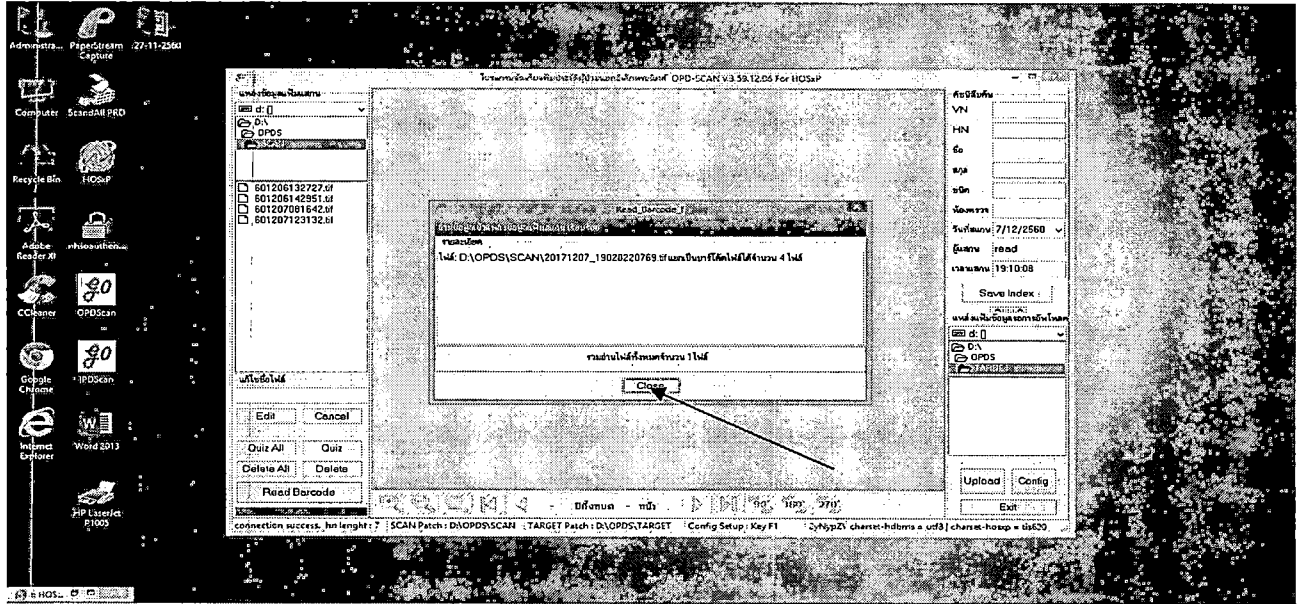

12. กด QuizAll

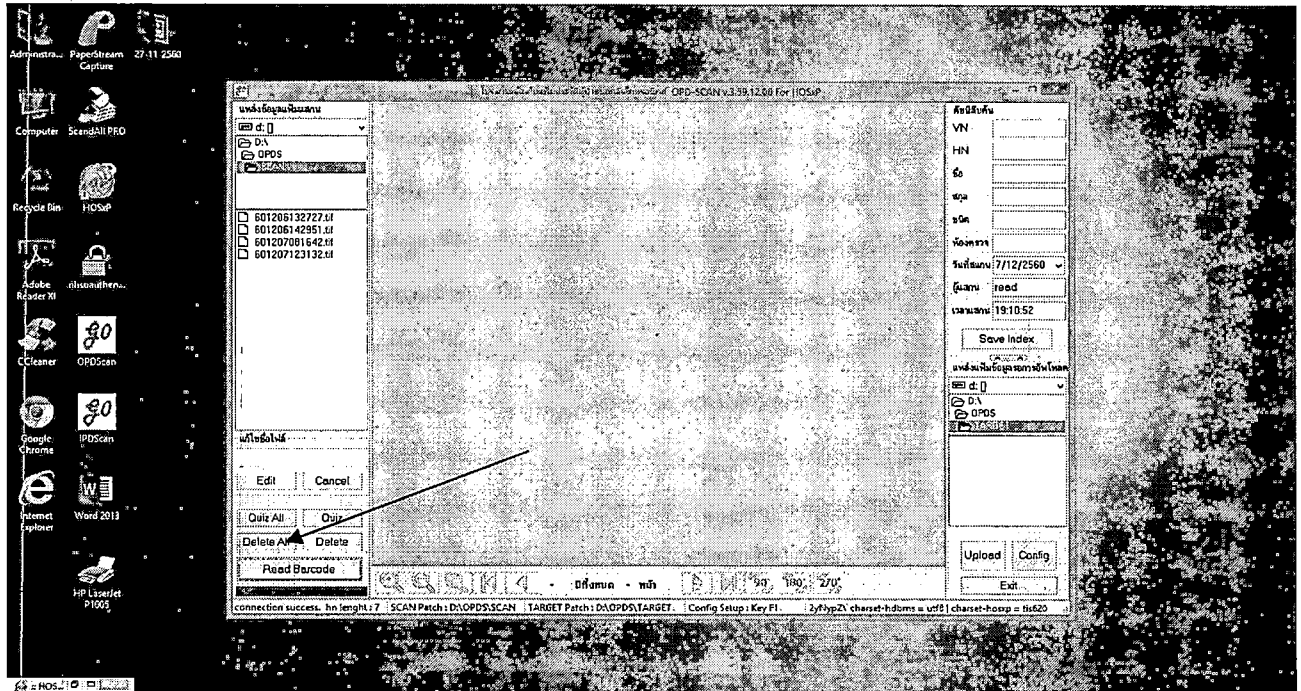

	วิธีปฏิบัติงาน			ฉบับที่: A(1)	หน้า 9 จาก 10
	เรื่อง:	การสแกนเวชระเบียนผู้ป่วยนอก		เลขที่:	WI-ISI-MR-004-00
	ผู้จัดทำ:	เวชระเบียน	วันที่เริ่มใช้: 15 พ.ค. 2561	ผู้อนุมัติ:	นายศิลา ทิมเจริญ

13.กต OK

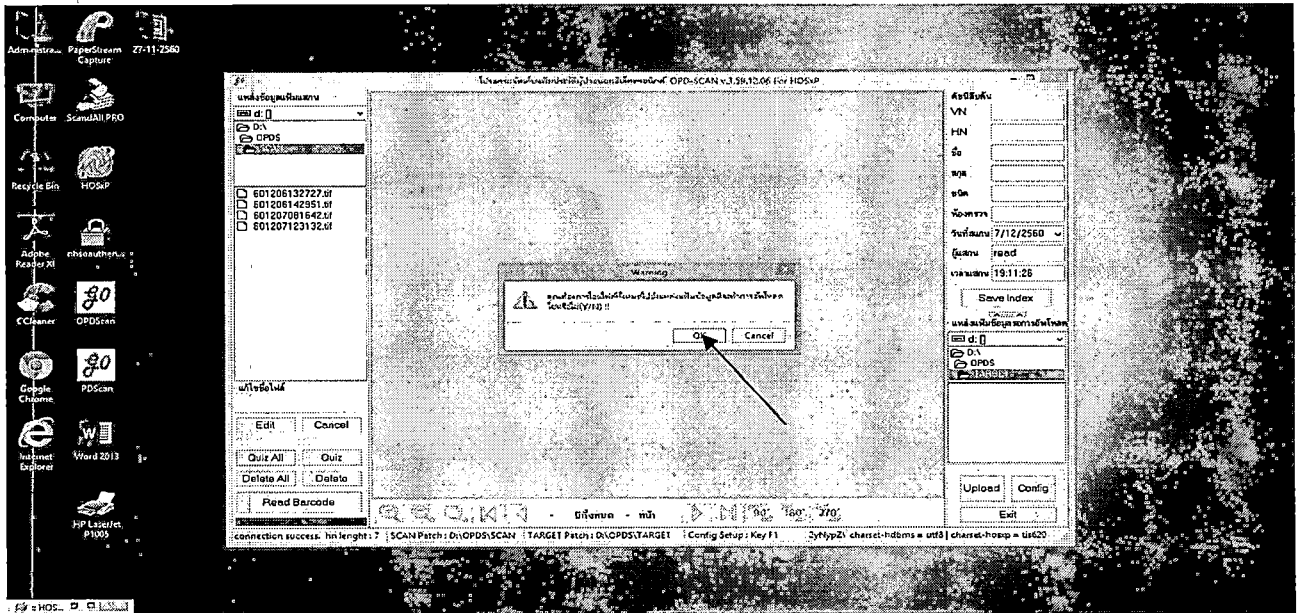

14.กต Upload

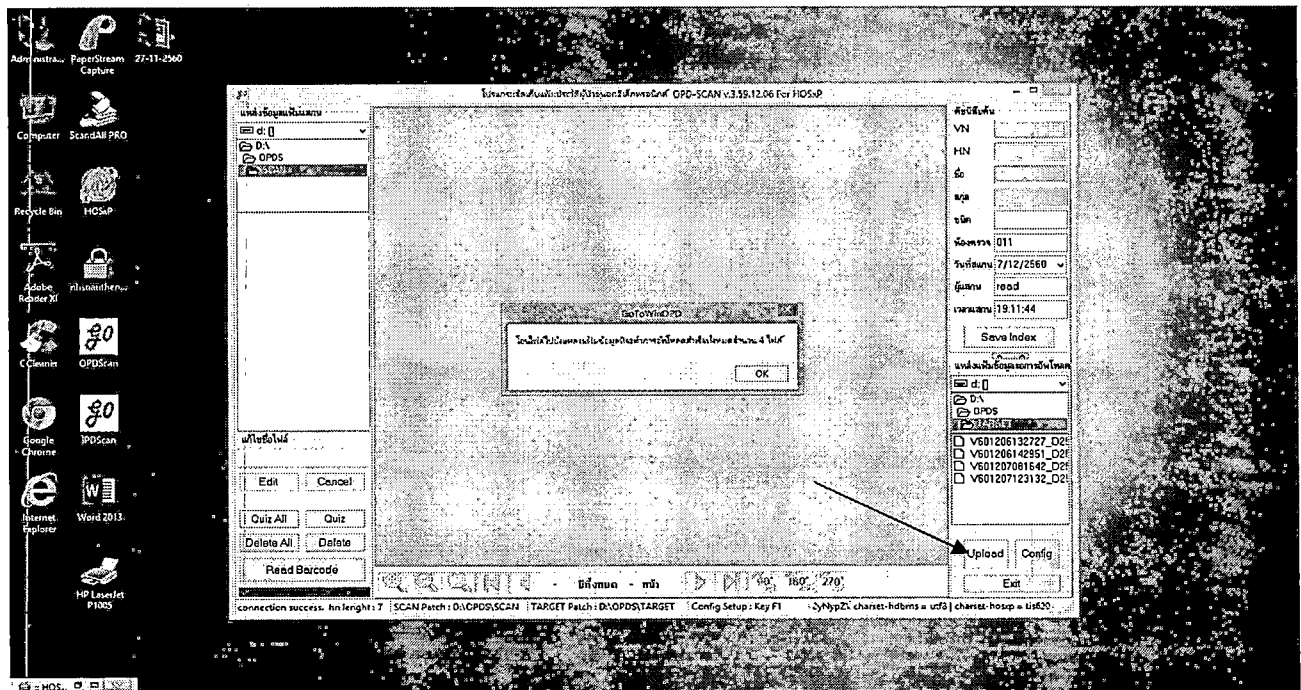



วิธีปฏิบัติงาน		ฉบับที่: A(1)	หน้า 10 จาก 10
เรื่อง	การสแกนเวชระเบียนผู้ป่วยนอก		เลขที่ WI-ISI-MR-004-00
ผู้จัดทำ	เวชระเบียน	วันที่เริ่มใช้ 15 พ.ค. 2561	ผู้อนุมัติ นายศिला ทิมเจริญ

15. กดโอนแฟ้มทั้งหมด:

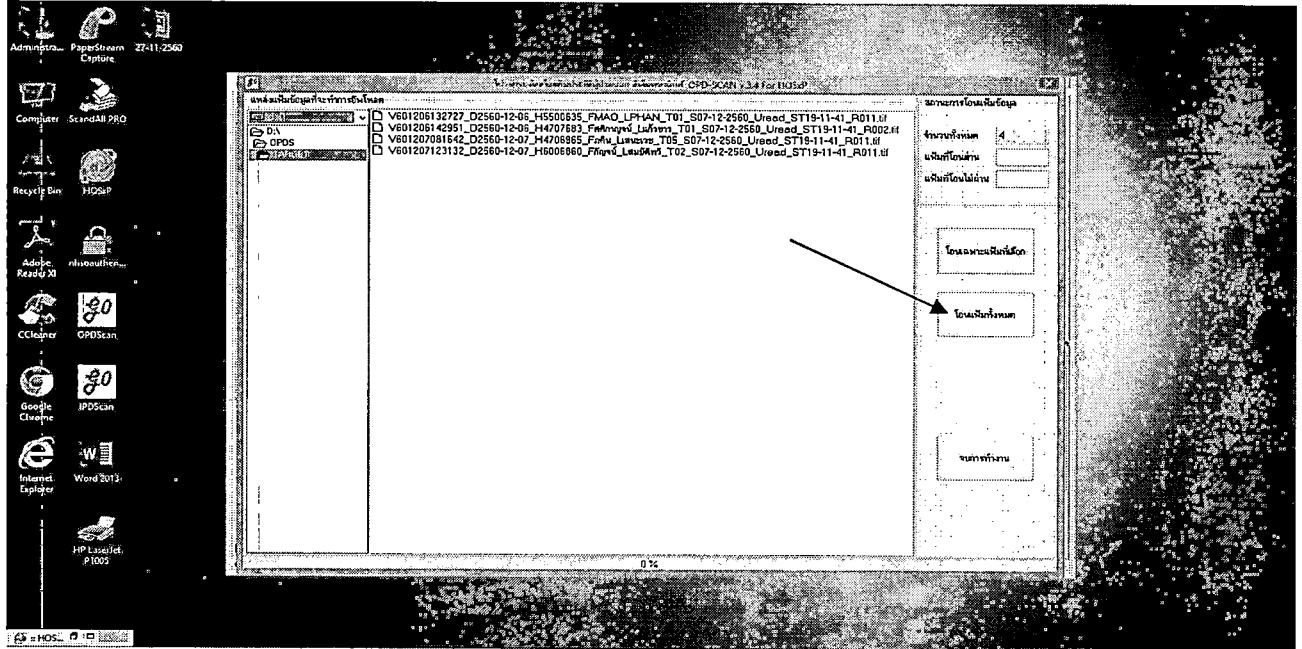

16. กดจบการทำงาน

